Infografika Dějepis+

Didaktici

- Vytvářejí **metodiky** a **pracovní listy.**
- Poskytují obsahovému týmu zpětnou vazbu.
- Věnují se připomínkování revize RVP pro ZV.

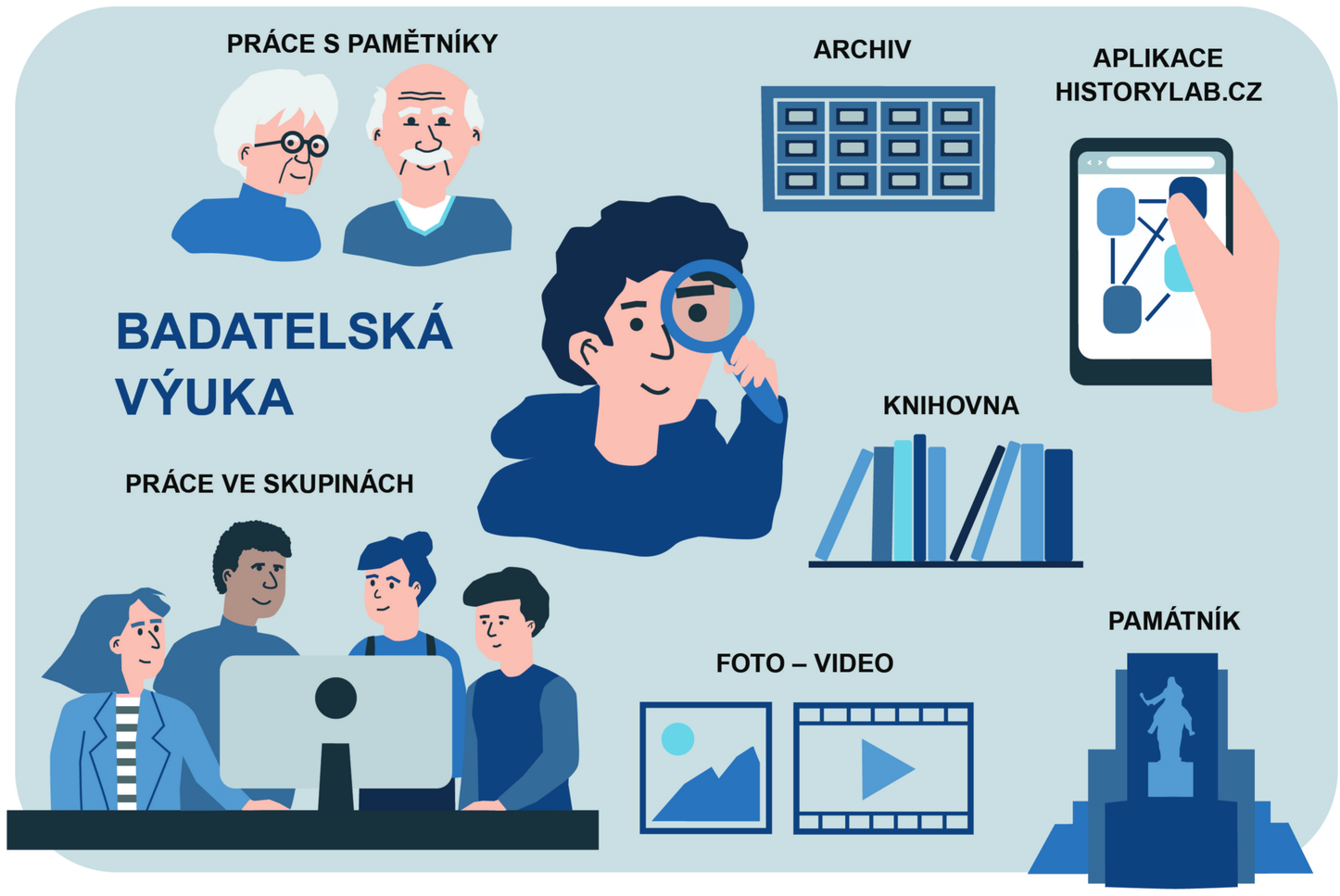

Metodiky

Regionální garanti

- Didaktik zapojený do projektu.
- Podporuje činnost učících se komunit.
- Komunikuje především s koordinátorem.
- Konzultuje metodické problémy související s výukou.

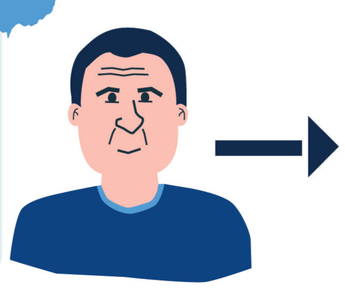

Lokální koordinátor

- vede skupinu 4–6 učitelů
- pravidelná měsíční setkání
- názorná práce s metodikami
- učící se komunita
- sdílení dobré praxe

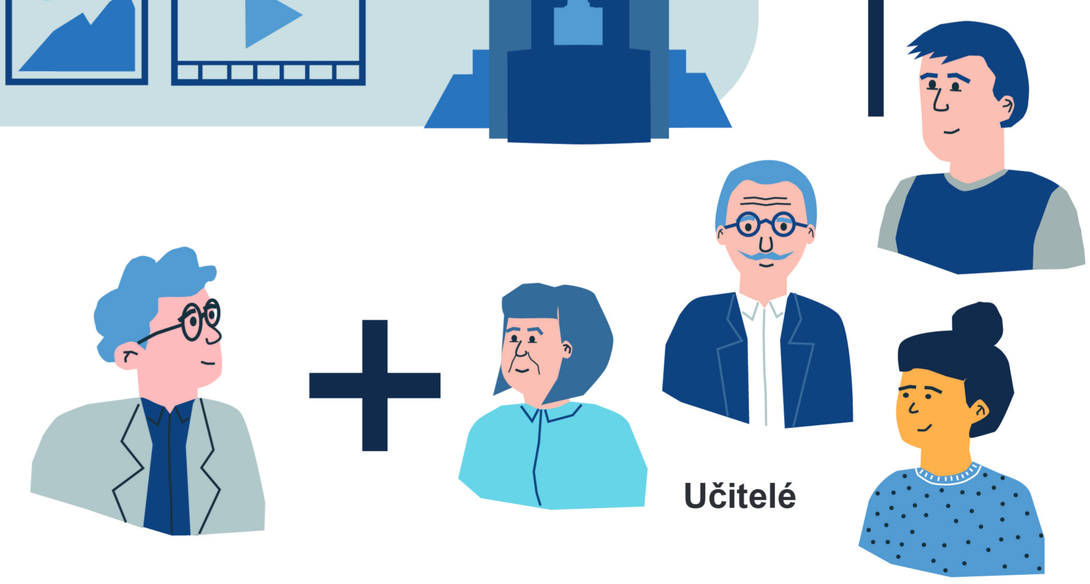

Učitelé

Badatelská výuka Dějepis+

BADATELSKÁ VÝUKA

- Metoda výuky, ve které žáci samostatně i ve skupinách aktivně bádají nad vytyčenými otázkami.
- K zodpovězení badatelské otázky slouží zdroje a dílčí úkoly v lekcích.
- Žák si sám formuluje závěry a začleňuje je do systému svých znalostí.

CÍLE
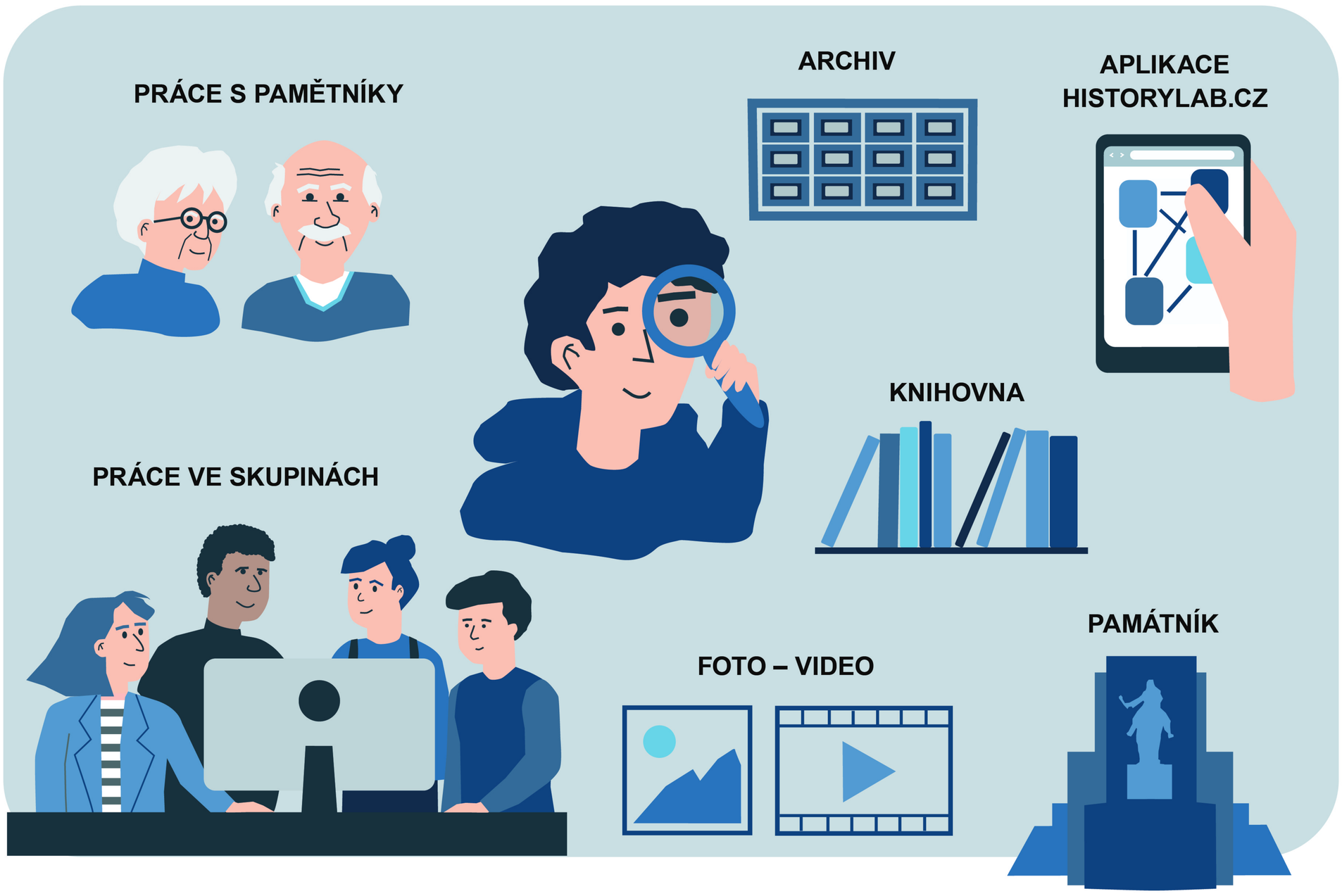
- Zatraktivníme výuku dějepisu a zvýšíme zaujetí dětí pro něj.
- Děti si osvojí práci ve skupině, zažijí dobrodružství badatelsky zkoumat.
- Rozvinou kritické a samostatné myšlení.
- Budou využívat moderní technologie, práce se zdroji, rozhovory s pamětníky.
- Děti zažijí radost z poznávání, objevování světa a získávání nových znalostí.